

# Bitácora Sectorial - Agropecuario

En 1T22 el sector agropecuario registró una contracción de 2,5% explicado por el comportamiento negativo de los cultivos agrícolas (-6% a/a), la producción de café (-18% a/a) que aún no ha reaccionado a los precios máximos que viene registrando durante los últimos meses y la ganadería (-1%). Adicionalmente, las exportaciones de frutas y legumbres han explicado el crecimiento de las ventas al exterior y la importación de cereales (maíz, trigo y soya) ha sido el principal rubro que compra el país de nuestros principales socios comerciales. Para el sector estimamos una contracción de 0,3% en 2022.

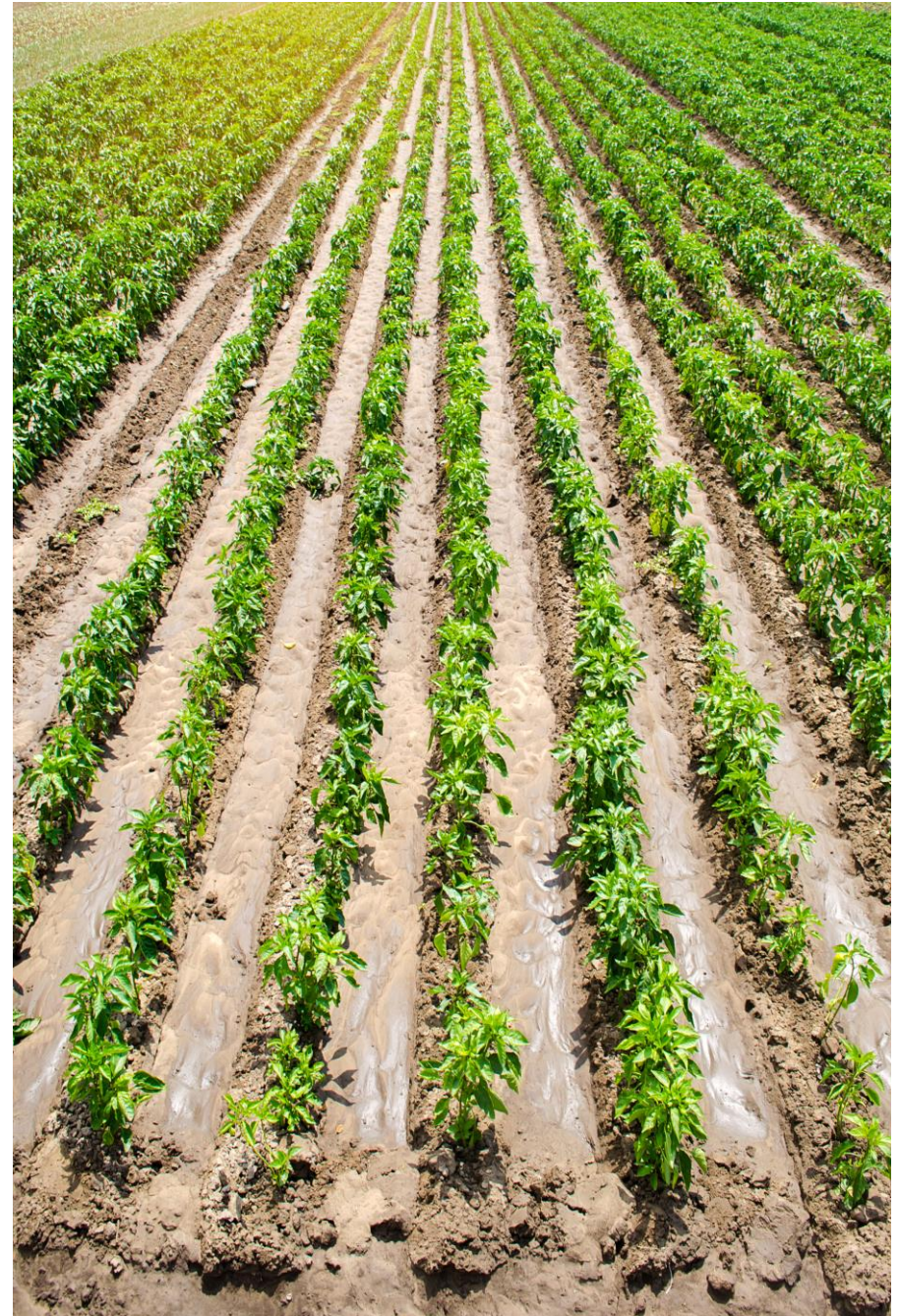

## Bitácora sectorial - Sector agropecuario

Fecha de actualización: 19-julio-2022

**Gráfico 1. Crecimiento y participación del agro dentro del PIB total**

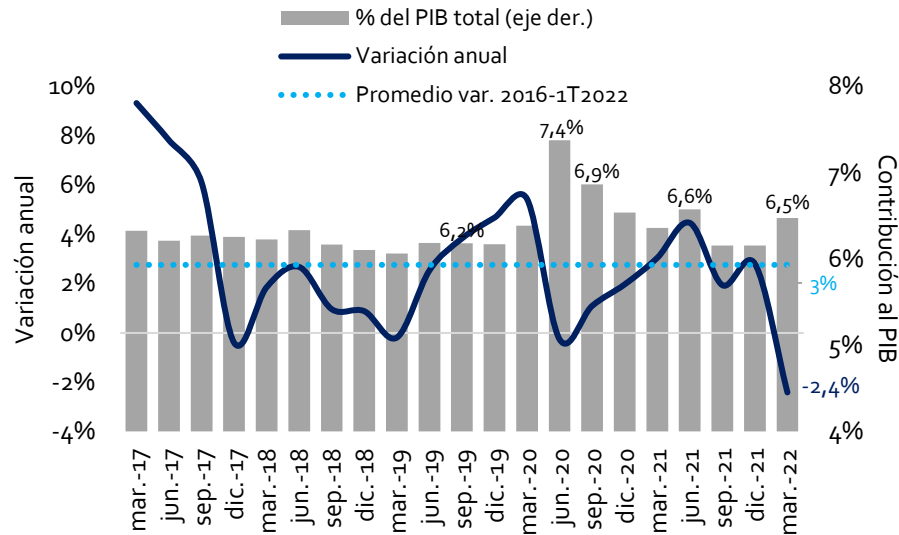

Fuente: DANE. \*Precios constantes

**Gráfico 2. PIB del sector agropecuario (v.a % y componentes)**

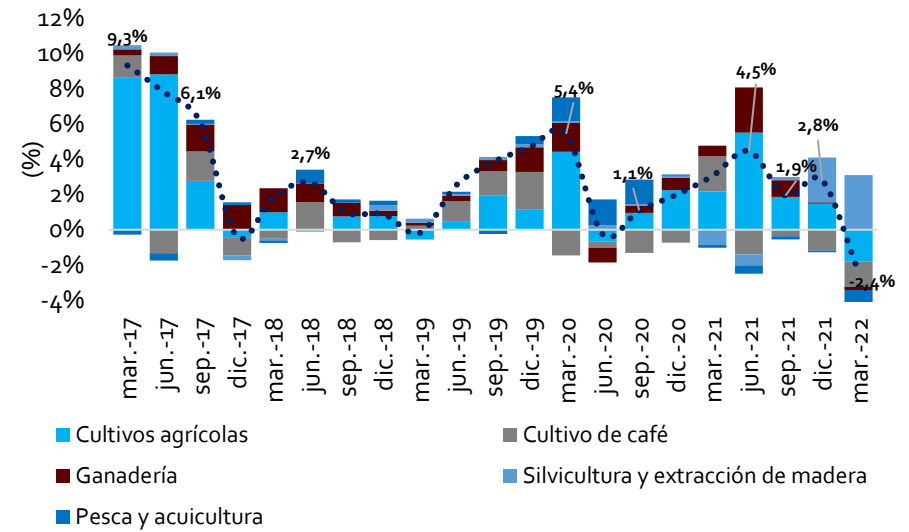

Fuente: DANE. \*Precios constantes

**Gráfico 3. Precio en pesos por carga de 125 kg de café pergamino seco**



Fuente: Federación Nacional de Cafeteros

**Gráfico 4. Exportaciones en toneladas métricas del agro**

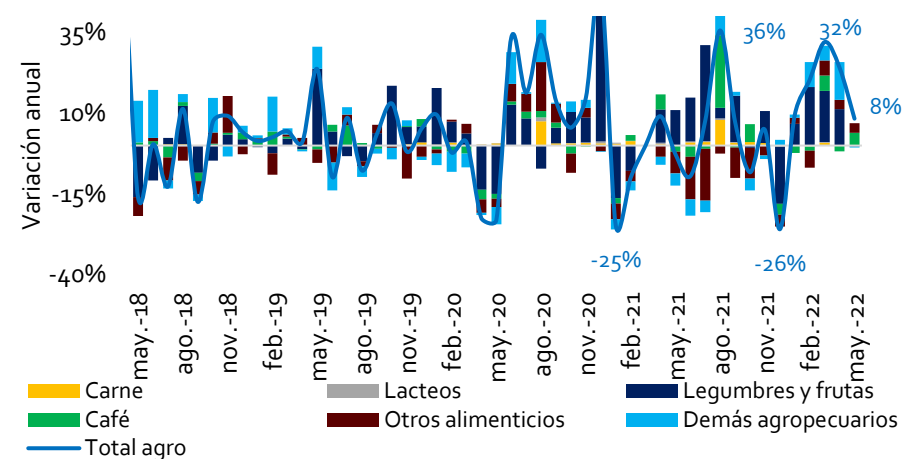

Fuente: DANE

Otros alimenticios: pescado, preparados de cereales, azúcares y pienso para animales

**Gráfico 5. Importaciones en toneladas métricas del agro**

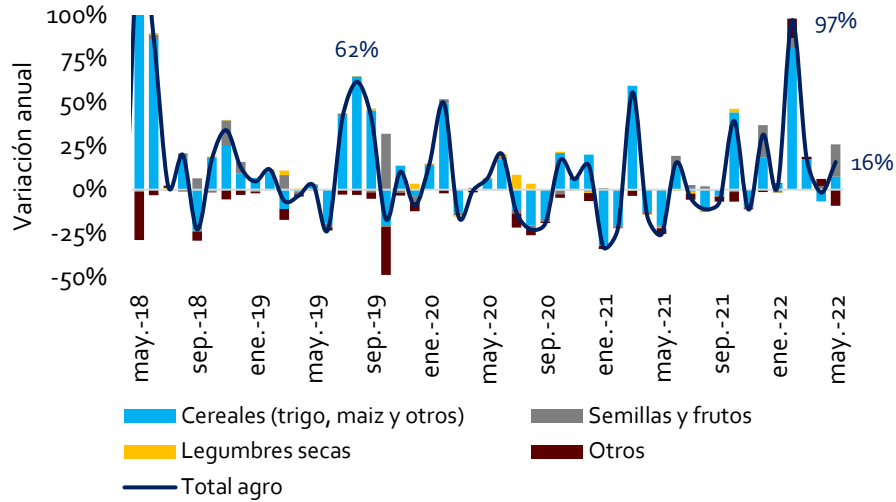

Fuente: DANE

**Gráfico 6. Balanza comercial del sector agropecuario**

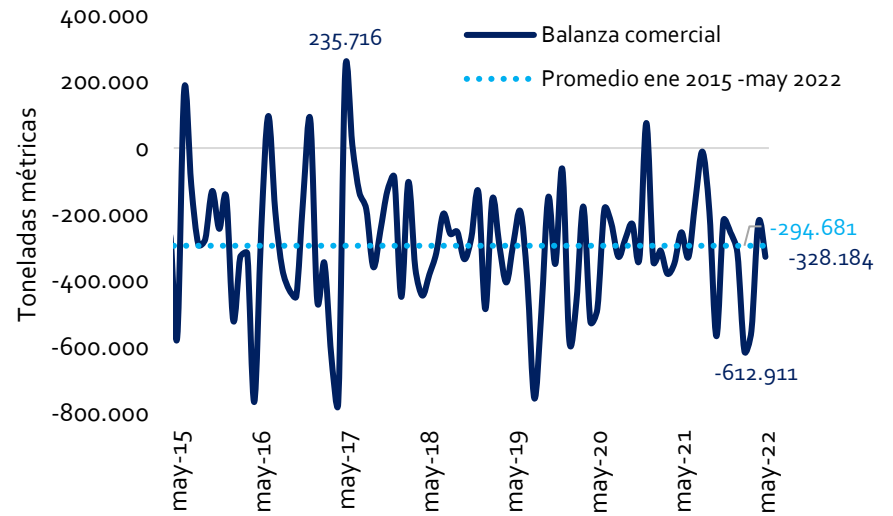

Fuente: DANE

**Gráfico 7. Personal ocupado en el sector agropecuario**

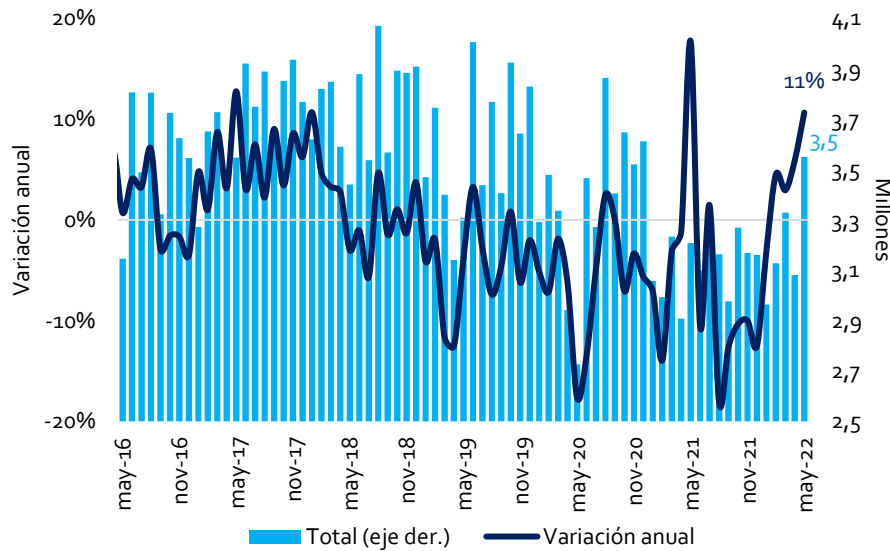

Fuente: DANE

**Gráfico 8. Ocean Niño Index (ONI)**

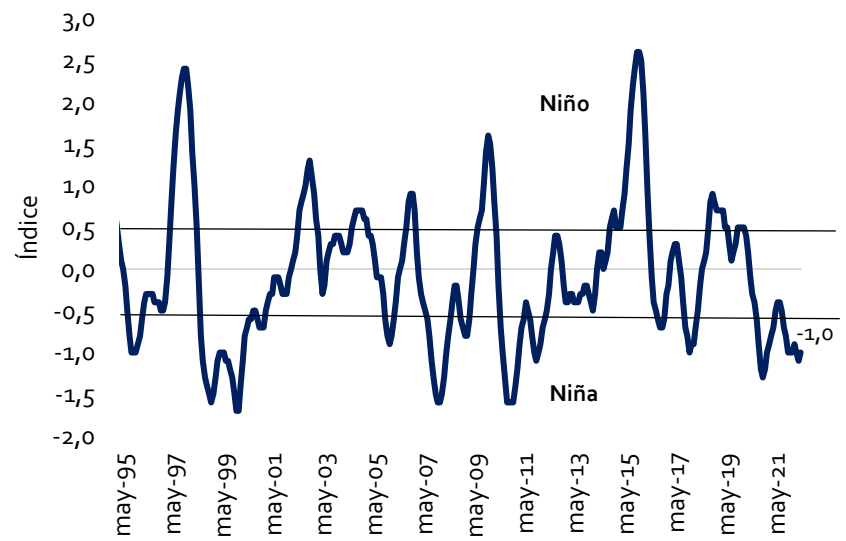

Fuente: NOAA

**Gráfico 9. Número de cabezas de ganado bacuno sacrificadas**

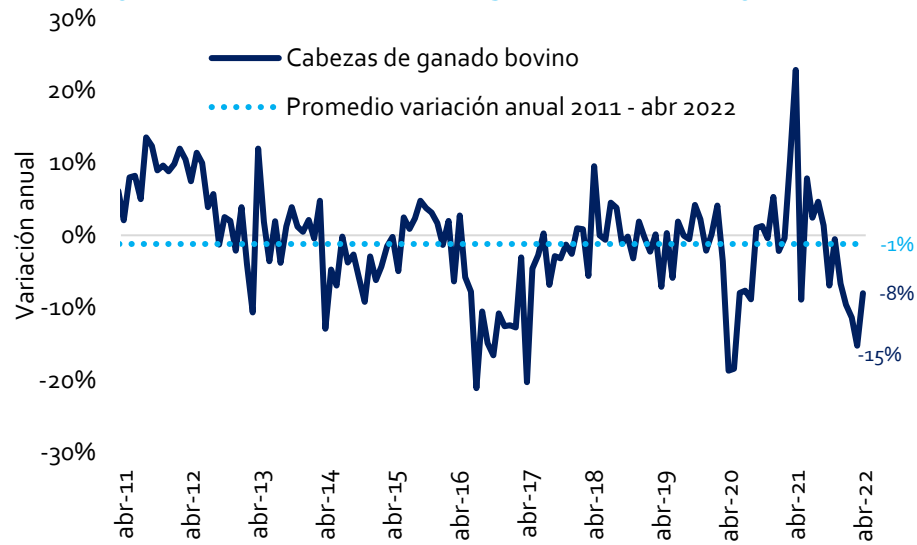

Fuente: DANE, Fedegan

**Gráfico 10. Abastecimiento SIPSA (toneladas)**

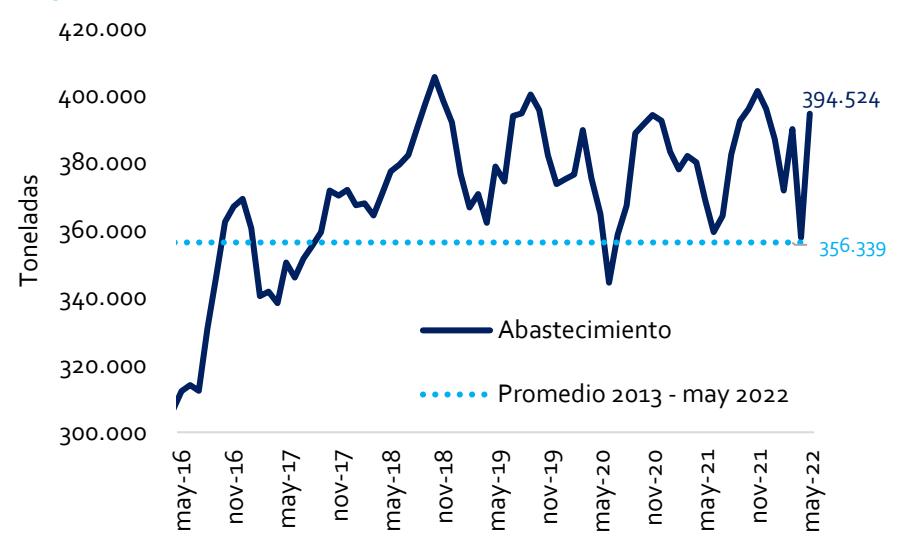

Fuente: DANE

Reune los principales 7 puntos de abastecimiento en el país

Productos: Frutas, tubérculos, raíces, plátano, verduras, leche y granos





