

TERMÓMETRO SECTORIAL

Fecha de actualización: 20 de octubre de 2023

Los indicadores que se presentan en esta sección son construidos por el **Equipo de Sectores y Sostenibilidad**, con base en variables sectoriales de alta frecuencia.



Comercio

Indicador de Dinámica Sectorial

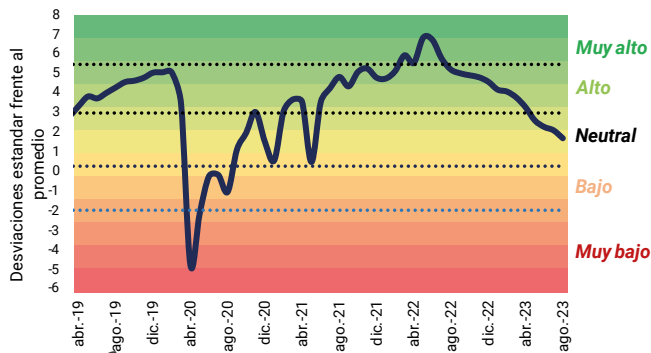

La inflación y las tasas de interés elevadas frenarán el crecimiento del consumo, lo que impactará el ritmo de ventas del sector

Proyección var. anual PIB

2022 **10,7%** | 2023 **-2,7%**



Industria

La desaceleración del consumo repercutirán en un menor avance del sector

Proyección var. anual PIB

2022 **9,8%** | 2023 **-2,5%**

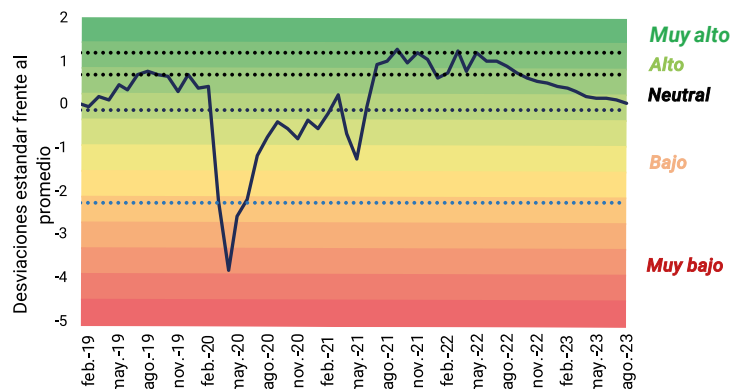



Energía, gas y agua

La demanda de energía se desacelerará, pero la indexación de tarifas mantendrá los márgenes de rentabilidad elevados.

Proyección var. anual PIB

2022 **4,2%** | 2023 **1,1%**

Indicador de Dinámica Sectorial

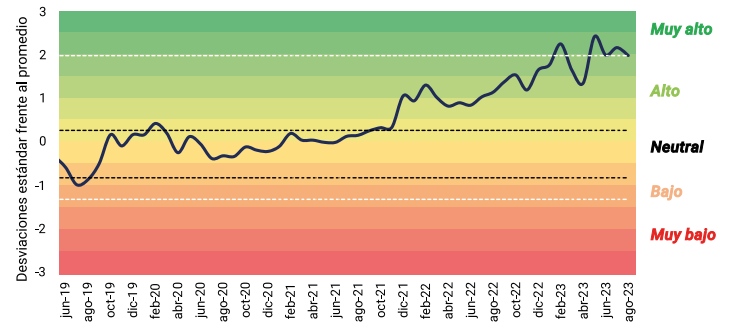

Minas y canteras

Indicador de Dinámica Sectorial

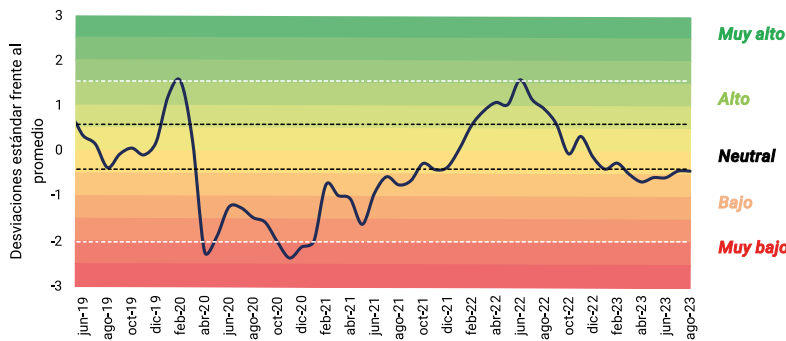

Los bajos niveles de inversión continuarán afectando la producción. Menores incentivos por caída en precios y aumento de la carga fiscal.

Proyección var. anual PIB

2022 **0,6%** | 2023 **2,8%**

Edificaciones



Mayores tasas de interés y los costos al alza desacelerarán el dinamismo del sector.

Proyección var. anual PIB

2022 **11,8%** | 2023 **1,6%**

Indicador de Dinámica Sectorial

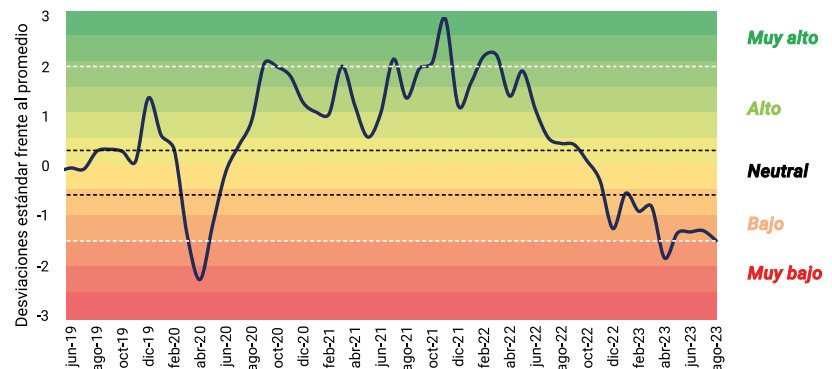

Obras civiles



Avance esperado de ejecución de proyectos 4G y bajo ritmo de obra pública y territorial justificarán la contracción del sector

Proyección var. anual PIB

2022 **-3,7%** | 2023 **-12,5%**

Indicador de Dinámica Sectorial

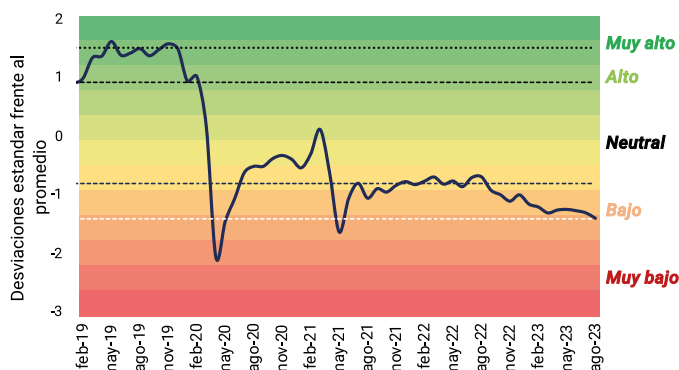

Agropecuario

Indicador de Dinámica Sectorial

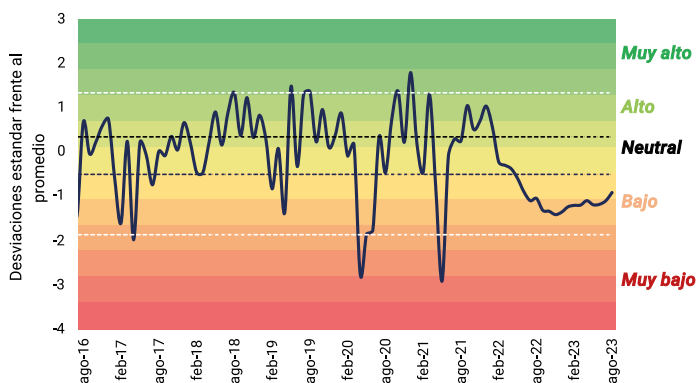

Mejores condiciones climáticas y menor crecimiento de los costos impulsarán una recuperación del sector

Proyección var. anual PIB

2022 **-1,9%** | 2023 **1,2%**

Hotelería



El menor ingreso disponible de los hogares y el menor consumo esperado en el año repercutirán en una desaceleración del sector.

Proyección var. anual PIB

2022 **16,4%** | 2023 **-1,2%**

Indicador de Dinámica Sectorial

